

¡¡Descenso de Barranco Acuático!!
¡¡Actividad inédita!!
¡¡Actividad con guías especializados!!
¡¡Necesario reservar!!
¡¡Actividad con nuestros amigos de Grieta-Aventura!!
¡¡Actividad solo para soci@s!!



Agrupación de Senderistas y Montañeros
Colegios de Abogados y Graduados Sociales de Murcia
Inscrita en la FEDME (www.fedme.es) con el nº 11.30.055

Descenso de Barranco de Bolulla **(Alicante)**

Domingo, 18 de Julio de 2010



Dentro de la maravillosa orografía de la Montaña de Alicante, nos encontramos con gran cantidad de barrancos acuáticos, entre ellos El Barranc **Estret de les Penyes**, nombre que recibe el Barranco de Bolulla por su paso por la zona turística conocida como "les fonts de l'algar". Este barranco ha sufrido un impresionante cambio orográfico desde su última gran crecida Octubre de 2007. Se trata de uno de los descensos más bonitos de la provincia de Alicante.

La actividad consiste en descender por el cauce del río, los obstáculos que la naturaleza nos ofrece, mediante cuerdas y saltos. Este descenso ofrece tres rápeles y cuatro saltos en todo su recorrido, con un total de 300 metros de desnivel negativo. Se trata de un verdadero "Parque Acuático Natural", fácil y apto para todos los públicos. Realizaremos rápeles entre agua, nos deslizaremos por toboganes acuáticos, utilizaremos trampolines naturales para caer en las pozas de agua alicantina, toda una actividad para lidiar el calor de estas fechas.

Nota: Los datos y algunas fotos están tomadas de: <http://g-i-m.iespana.es/bestret.htm>

El responsable de esta actividad es Enrique Mañas, a quien tenéis que mandar mail para la inscripción ecarpio74@hotmail.com

TENEMOS 15 PLAZAS, QUE SE ASIGNARÁN POR RIGUROSO ORDEN DE INSCRIPCIÓN. EL COSTE DE LA ACTIVIDAD ES DE 35 EUROS, pero al tener un carácter formativo, el club subvencionará 10 euros, por lo que el coste de la actividad para los soci@s es de **25 euros**. El precio incluye guías cualificados, el material necesario (casco, arnés, neopreno) y los permisos correspondientes.

No será formalizada la inscripción hasta haber hecho ingreso en la cuenta de de la Agrupación de Senderistas y Montañeros de la Región de Murcia abierta en CajaMurcia:

2043 0090 32 020 054 6421

¡EL PLAZO PARA FORMALIZAR RESERVAS SE ACABA EL LUNES 10 DE JULIO DE 2010!

Las plazas se asignarán por riguroso orden de petición.



Lugar de inicio de la excursión: Llegamos a Callosa d' en Sarrià y tomamos la carretera que va dirección al pueblo de Bolulla, dejamos los vehículos poco después de pasar la paleta que indica el Km. 48 de la carretera, en unos entradores a mano derecha, al lado del cauce, junto a una paleta de "vedat privat de caça".

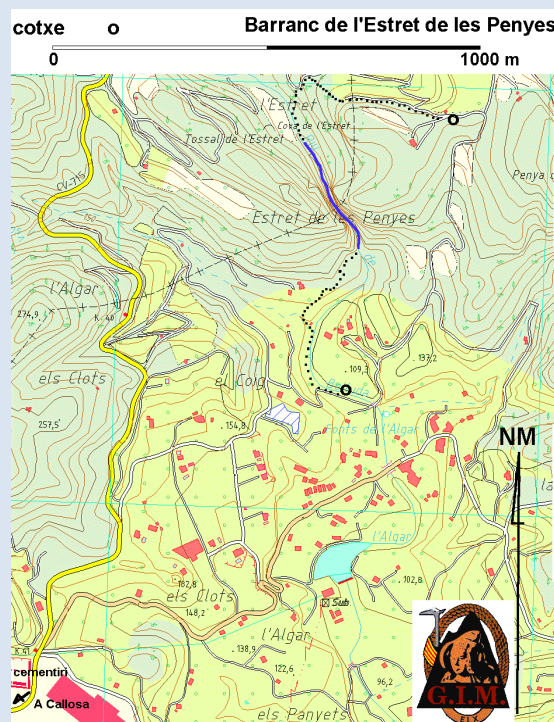

Nota: Los datos y algunas fotos están tomadas de: <http://g-i-m.iespana.es/bestret.htm>

Descripción de la actividad:

El **barranquismo** o **canyoning** es un deporte de aventura que se practica en los cañones o barrancos de un río, pudiendo presentar un recorrido muy variado: se encuentran tramos con poco caudal o incluso secos, puntos con pozas profundas y otros tramos con cascadas, encontrando también terrenos con vegetación o desérticos. El barranquismo consiste en ir superando estos cambios de recorrido: caminando, nadando, destreando o escalando, si es necesario. Se considera que para que un descenso sea valorado como apto para el barranquismo debe combinar al menos dos de estas tres características: caudal, verticalidad y carácter encajado.

El equipamiento personal y colectivo varía mucho dentro de las características de cada descenso, pero dentro del equipo deben considerarse imprescindibles una mochila con drenaje para el agua, calzado específico de barranquismo o de trekking, traje de neopreno de al menos 3mm, casco, arnés, descensor y cuerdas.

En un principio bajaremos al cauce del río y después de andar unos 10 minutos, llegamos a la zona donde empieza el descenso.



La entrada al barranco es posible que esté seca, ya que el agua se va filtrando en esa zona unos metros más adelante. El punto de entrada es un rápel de 8 m.



A partir de esta zona el barranco se estrecha, haciendo honor a su nombre, y se convierte en un largo y bonito pasillo que se caracteriza por sus numerosas surgencias de aguas termales, que hacen que el descenso sea muy agradable, incluso en estas fechas, ya que se estaba mas calentito dentro del agua que fuera de ella.

Nota: Los datos y algunas fotos están tomadas de: <http://g-i-m.iespana.es/bestret.htm>

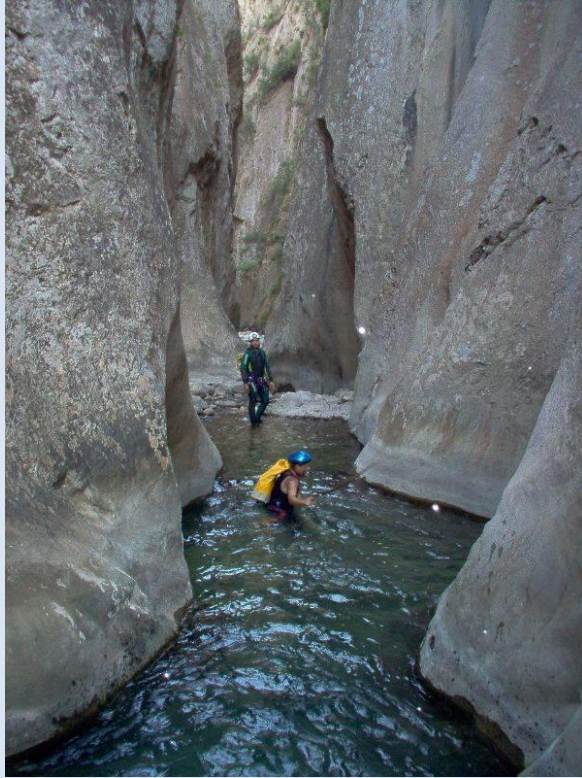

Ya en la parte final, encontramos un rápel de 3 m. corto pero algo técnico en su salida.

A continuación llegamos a un pequeño resalte y a la espectacular salida del estrecho con un rápel de 20 m. Se rapela desde la parte derecha donde hay una canalización con bloques de hormigón.



A partir de aquí, empieza el retorno al coche, salimos por la parte derecha, atravesando un corto túnel de cañas que enseguida se convierte en un camino ancho, después de pasar junto a una casa, tomamos la pista que a la derecha y en subida nos lleva hasta otra casa, y en este punto giramos hacia la izquierda buscando la carretera, una vez en esta, continuamos por ella hasta el coche.

Nota: Los datos y algunas fotos están tomadas de: <http://g-i-m.iespana.es/bestret.htm>

Dificultad: Asequible a todos los que no tengan “miedo al avión”. Es un Descenso de Barranco de Iniciación. Es un buen momento para iniciarse en el rápel. La realizaremos con tranquilidad y precaución.



Recomendaciones: Llevar bañador, botas de montaña en desuso o que estén ya viejas, zapatillas de montaña. Se recomienda llevar almuerzo o algo para picar a media mañana, así como agua, etc. También se puede llevar la comida.

De interés: Aquí tenéis algunos vídeos de la actividad que haremos.

<http://www.youtube.com/watch?v=IIQQIOXFic&feature=related>

http://www.youtube.com/watch?v=oNUlp41_tiu

http://www.youtube.com/watch?v=aRIPrFo_GIE&feature=related

*“La montaña no es como los humanos. La montaña es sincera.”
Walter Bonatti.*



asmregionmurcia@gmail.com

<http://asmregiondemurcia.org>

***Un día de Barranco, un
mes de salud***

Nota: Los datos y algunas fotos están tomadas de: <http://g-í-m.iespana.es/bestret.htm>